

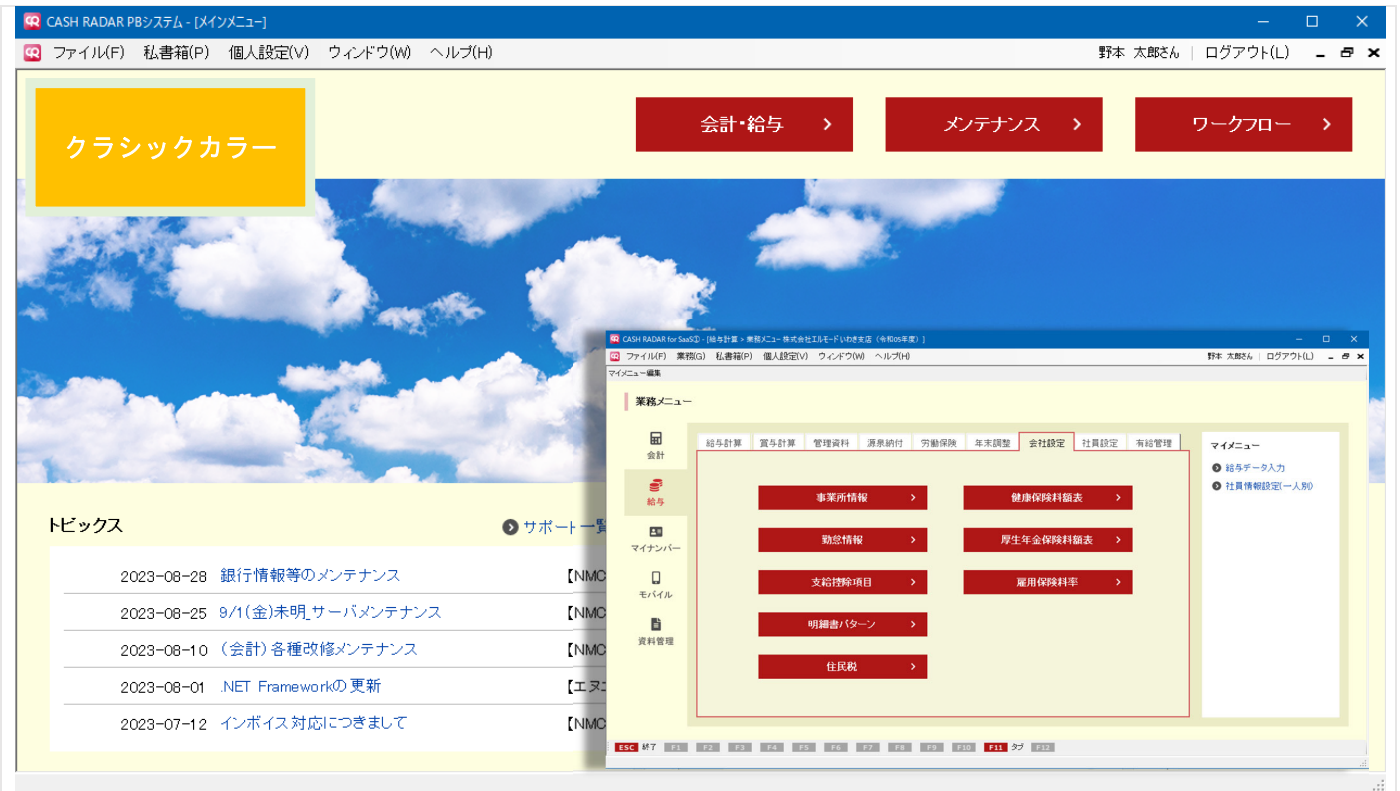

CASH RADAR PB システム デザインを一新します

2つのカラーパターン ～パソコンごとにカラーを選択できます

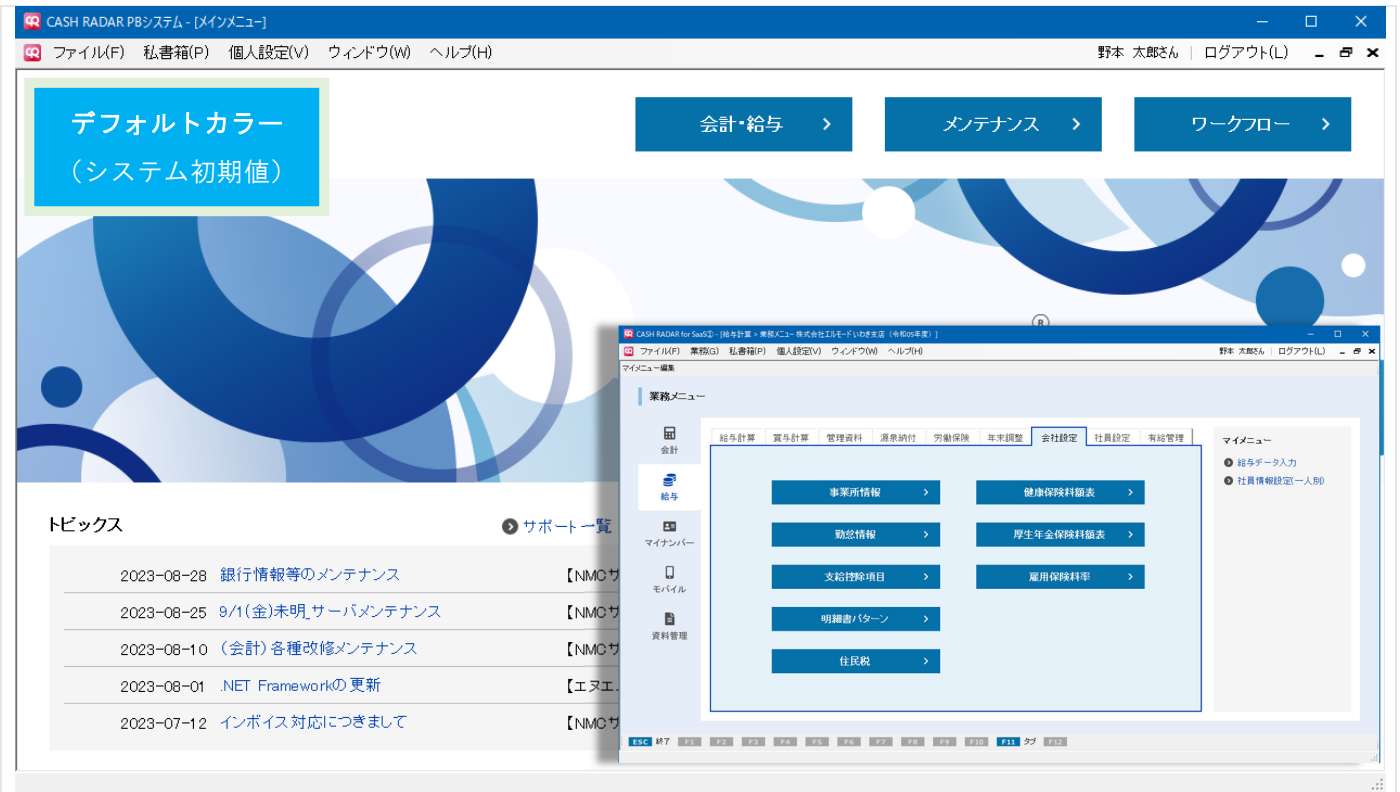



CASH RADAR PB システム デザインを一新します

画面サイズの「ワイド化」 ～横サイズが 1.25 倍拡大します





CASH RADAR PB システム デザインを一新します (2023/10月)

操作方法、メニュー構成はそのまま ~操作方法やメニュー構成、ボタンやタブの並び順は変わりません

CASH RADAR for SaaS① - [財務会計 > 仕訳日記帳 株式会社エルモード いわき支店(当期:2023/01/01~2023/12/31)]

ファイル(F) 業務(G) 私書箱(P) 個人設定(V) ウィンドウ(W) ヘルプ(H) 野本 太郎さん | ログアウト(L)

印刷 摘要方式/科目方式 入金予定入力 受取手形入力 支払手形入力 定時取引取込 補助科目登録 摘要登録 取引先登録 資料確認 資料付与

対象年月日 2023/08/01 ~ 2023/08/25 表示 絞り込み検索 該当件数 20 合計金額 12,372,275

日付 登録No	摘要 取引先	借方科目 補助科目	消費税 部門	金額 消費税金額	貸方科目 補助科目	消費税 部門	金額 消費税金額	証No
2023/08/06 152	メンテナンス料 [適]株式会社 アップルラボ	修繕費	課仕入 10% 内税 100 共通	210 19	普通預金 つばき/中野坂上	共通	210 0	
2023/08/07 153	運搬用加工 [免]やまと工房	運賃梱包費	課仕入 10% 内税 100 共通	4,560 414	普通預金 青空信用金庫	共通	4,560 0	
2023/08/15 154	電気料金の預金支払い 東京電力	水道光熱費	課仕入 10% 内税 100 共通	2,561 232	普通預金 つばき/中野坂上	共通	2,561 0	
2023/08/20 155	マーケティング顧問料 [適]株式会社 ブルースカイ	販売促進費	税外 内税 営業1	52,500 0	当座預金 つばき/中野坂上	営業1	52,500 0	
2023/08/20 156	[適]新宿デザイン 株式会社 [適]株式会社 ブルースカイ		課仕入 10% 内税 100 共通	3,426 311	普通預金 つばき/中野坂上	共通	3,426 0	
2023/08/25 157	[適]株式会社 プリントワールド [適]株式会社 オーシャン企画 新宿区役所		課仕入 10% 内税 100 共通	48,000 4,363	現金 共通	共通	48,000 0	
2023/08/25 158	東京電力 [免]イラスト 専科 渋谷隆司		軽仕入 8% 内税 100 共通	2,560 189	現金 共通	共通	2,560 0	
2023/08/25 159	[適]株式会社フォトグラフ 目白 [適]株式会社 エヌエムシイ		非課仕 内税 共通	84,000 0	当座預金 たんぼぼ/いわき駅前	共通	84,000 0	
2023/08/25 160	家賃東京不動産センター [免]中野 大助	地代家賃	税外 内税 営業1	105,000 0	当座預金 つばき/中野坂上	営業1	105,000 0	

ESC 終了 F1 ヘルプ F2 登録 F3 付箋 F4 F5 画面更新 F6 行挿入 F7 行コピー F8 行貼り付け F9 行削除 F10 五十音 F11 伝票ジャンプ F12

CASH RADAR for SaaS① - [財務会計 > 業務メニュー 株式会社エルモード いわき支店(当期:2023/01/01~2023/12/31)]

ファイル(F) 業務(G) 私書箱(P) 個人設定(V) ウィンドウ(W) ヘルプ(H) 野本 太郎さん | ログアウト(L)

マイメニュー編集 グラフサイズ設定

業務メニュー

会計帳簿 集計表 管理会計 会計監査 決算処理 マスタ作成

会計
給与
マイナンバー
モバイル
資料管理

マイメニュー

- Moneytree 取込
- キャッシュフロー計算書

現金照合表・日計表 > 変動損益計算書 >

月次試算表 > 消費税集計表 >

比較試算表 > 部門別損益計算書 >

月別推移表 >

ESC 終了 F1 F2 F3 F4 F5 F6 F7 F8 F9 F10 F11 タブ F12



CASH RADAR PB システム デザインを一新します (2023/10月)

各種デザイン



新アイコン

ただし、デスクトップ上のショートカットアイコンはデザイン変更後も従前のままとなります。

システムの新規(再)インストール時に初めて新アイコンが適用されます。

新ログイン画面 (利用者認証) 従来どおりパスワードを入力して [ログイン(F2)] で進んで下さい。

利用者認証

エヌエムシー税理士法人SP

ユーザー一覧

野本 太郎	山田 花子	佐藤 次郎	田中 晴香	鈴木 哲平	平田 花枝	早乙女 なおみ	佐藤 俊之介
-------	-------	-------	-------	-------	-------	---------	--------

ユーザーID

パスワード

ログイン(F2)

× 終了(ESC)

利用者認証

エヌエムシー税理士法人SP

ユーザー一覧

野本 太郎	山田 花子	佐藤 次郎	田中 晴香	鈴木 哲平	平田 花枝	早乙女 なおみ	佐藤 俊之介
-------	-------	-------	-------	-------	-------	---------	--------

ユーザーID

パスワード

ログイン(F2)

× 終了(ESC)

各種PDF帳票 ※デザイン変更なし

株式会社エヌエムシー税理士法人 第21号 2023/10/31

月次試算表 (貸借対照表)

報告期間: 2023年08月～2023年08月

勘定科目	前月残高	借方	貸方	当月残高	繰越比
【借入資産】					
買掛金	286,063	0	0	286,063	1,145
買入掛物 計	286,063	0	0	286,063	1,146
【貸出負債】					
短期借入金	609,821	0	0	609,821	1,851
短期借入金 計	609,821	0	0	609,821	1,852
【純資産負債】					
資本金	96,540	0	0	96,540	8,296
未払費用	5,296	0	0	5,296	8,073
繰上金	11,623	0	0	11,623	4,001
預り金	250,517	0	0	250,517	8,472
他の流動負債 計	347,000	0	0	347,000	1,544
繰前金 計	1,231,899	0	0	1,231,899	4,855
【貸借対照表】					
短期借入金 計	0	0	0	0	0,000
繰前金 計	0	0	0	0	0,000
繰前金 合計	1,231,899	0	0	1,231,899	4,855
【貸借対照表】					
買掛金	286,063	0	0	286,063	31,700
買入掛物 計	0	0	0	0	0,000
短期借入金 計	0	0	0	0	0,000
繰前金 計	0	0	0	0	0,000
繰前金 合計	286,063	0	0	286,063	95,875
【貸借対照表】					
繰前金 計	0	0	0	0	0,000
繰前金 合計	0	0	0	0	0,000
繰前金 合計	31,869,534	0	0	31,869,534	96,901
繰前金 合計	35,201,183	0	0	35,201,183	100,000

991-0001 株式会社エヌエムシー税理士法人 991-0001 支給明細書

報告期間: 2023年08月～2023年08月

勘定科目	前月残高	借方	貸方	当月残高	繰越比
買掛金	286,063	0	0	286,063	1,145
買入掛物 計	286,063	0	0	286,063	1,146
短期借入金	609,821	0	0	609,821	1,851
短期借入金 計	609,821	0	0	609,821	1,852
繰前金	96,540	0	0	96,540	8,296
未払費用	5,296	0	0	5,296	8,073
繰上金	11,623	0	0	11,623	4,001
預り金	250,517	0	0	250,517	8,472
他の流動負債 計	347,000	0	0	347,000	1,544
繰前金 計	1,231,899	0	0	1,231,899	4,855
短期借入金 計	0	0	0	0	0,000
繰前金 計	0	0	0	0	0,000
繰前金 合計	1,231,899	0	0	1,231,899	4,855
買掛金	286,063	0	0	286,063	31,700
買入掛物 計	0	0	0	0	0,000
短期借入金 計	0	0	0	0	0,000
繰前金 計	0	0	0	0	0,000
繰前金 合計	286,063	0	0	286,063	95,875
繰前金 計	0	0	0	0	0,000
繰前金 合計	0	0	0	0	0,000
繰前金 合計	31,869,534	0	0	31,869,534	96,901
繰前金 合計	35,201,183	0	0	35,201,183	100,000

各種PDF (およびCSV) は、画面カラーデフォルト/クラシックいずれにおいても従来と同じ配色、レイアウトで出力されます。