

PBシステム 画面/文字サイズの拡大機能

PBシステム全てのメニューで画面と文字のサイズ拡大ができるようになります。

2016年12月リリース予定

例:フルHDディスプレイ
(1920×1080)

PB システム標準画面サイズ
(1024×768)

| 日付 | 摘要 | 借方科目 | 消費税 | 金額 | 貸方科目 | 消費税 | 金額 | 証No |
|------------|--------------|------|---------------|------------------------|------------|-----|---------|-----|
| 登録No | 取引先 | 補助科目 | 部門 | 消費税金額 | 補助科目 | 部門 | 消費税金額 | |
| 2016/09/30 | 家賃いわき | 地代家賃 | 非課仕 共通 | 内税 84,000 | 当座預金 | | 84,000 | |
| 58 | | | | | みずほ/いわき共通 | | 0 | |
| 2016/09/30 | 家賃東京 | 地代家賃 | 課仕入 8% 営業1 | 内税 105,000 7,778 | 当座預金 | | 105,000 | |
| 59 | | | | | みずほ/中野坂営業1 | | 0 | |
| 2016/10/01 | 振り替え 当座預金から普 | 普通預金 | | | 当座預金 | | 20,000 | |
| 60 | | | | | みずほ/中野坂共通 | | 0 | |

画面拡大 (例: 150%)

画面サイズの拡大に応じて文字サイズも拡大されるようになります。

| 日付 | 摘要 | 借方科目 | 消費税 | 金額 | 貸方科目 | 消費税 | 金額 | 証No |
|------------|--------------|------|---------------|------------------------|------------|-----|---------|-----|
| 登録No | 取引先 | 補助科目 | 部門 | 消費税金額 | 補助科目 | 部門 | 消費税金額 | |
| 2016/09/30 | 家賃いわき | 地代家賃 | 非課仕 共通 | 内税 84,000 | 当座預金 | | 84,000 | |
| 58 | | | | | みずほ/いわき共通 | | 0 | |
| 2016/09/30 | 家賃東京 | 地代家賃 | 課仕入 8% 営業1 | 内税 105,000 7,778 | 当座預金 | | 105,000 | |
| 59 | | | | | みずほ/中野坂営業1 | | 0 | |
| 2016/10/01 | 振り替え 当座預金から普 | 普通預金 | | | 当座預金 | | 20,000 | |
| 60 | | | | | みずほ/中野坂共通 | | 0 | |

PBシステム 画面/文字サイズの拡大機能

1, 起動時の画面サイズを設定する

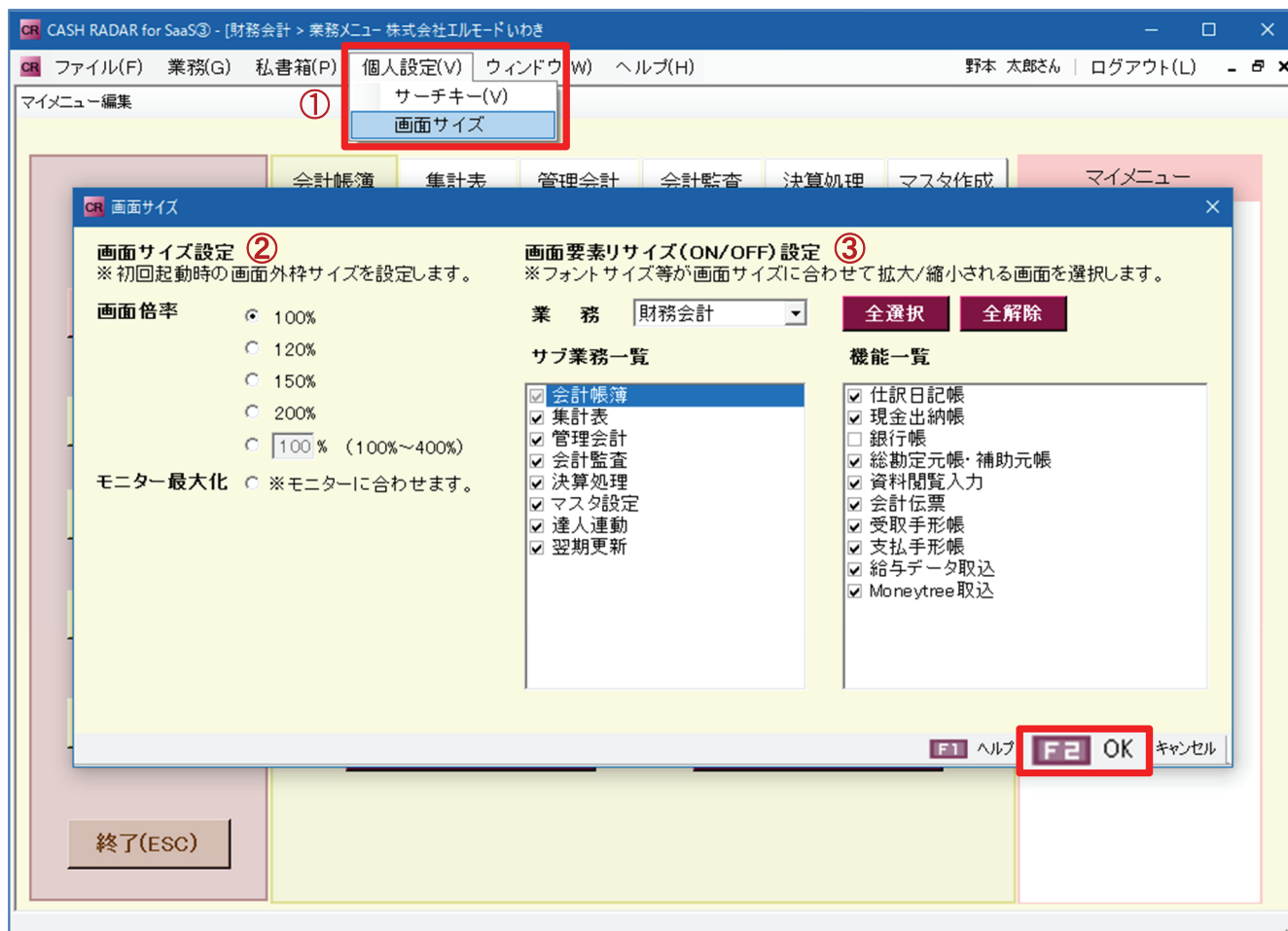

| | |
|------------------------|--|
| <p>① 設定画面の起動</p> | <p>メニューバー[個人設定(V)]-[画面サイズ]の順にクリックして【画面サイズ】を起動します。どのメニューからでも起動ができます。</p> <p>※設定内容は各端末のログインユーザーごとに保持されます。</p> |
| <p>② 初期画面サイズの倍率設定</p> | <p>起動時の画面サイズを設定します。PB システム以外のアプリケーションには適用されません。</p> <ul style="list-style-type: none"> ● 初期値「100%」は「横 1024×縦 768」ピクセルです。 ● 各倍率とも横縦比は「4:3」が適用されます。（“モニター最大化”の場合を除く） ● 設定は次回システム起動時から有効になります。 |
| <p>③ 文字サイズ等のリサイズ設定</p> | <p>文字サイズ等の拡大(および縮小)を行いたくないメニューがある場合はチェックを外します。</p> <p>チェックを外したメニューは、画面サイズにかかわらず常に初期値「100%」の文字サイズが適用されます。</p> |

PBシステム 画面/文字サイズの拡大機能

2, 推奨画面サイズ (倍率)

文字サイズや入力枠サイズの拡大率の上限は、ディスプレイの横と縦で小さい方のサイズ(=一般的なディスプレイでは縦サイズ)に従います。

PB システム
(100% = 1024×768)

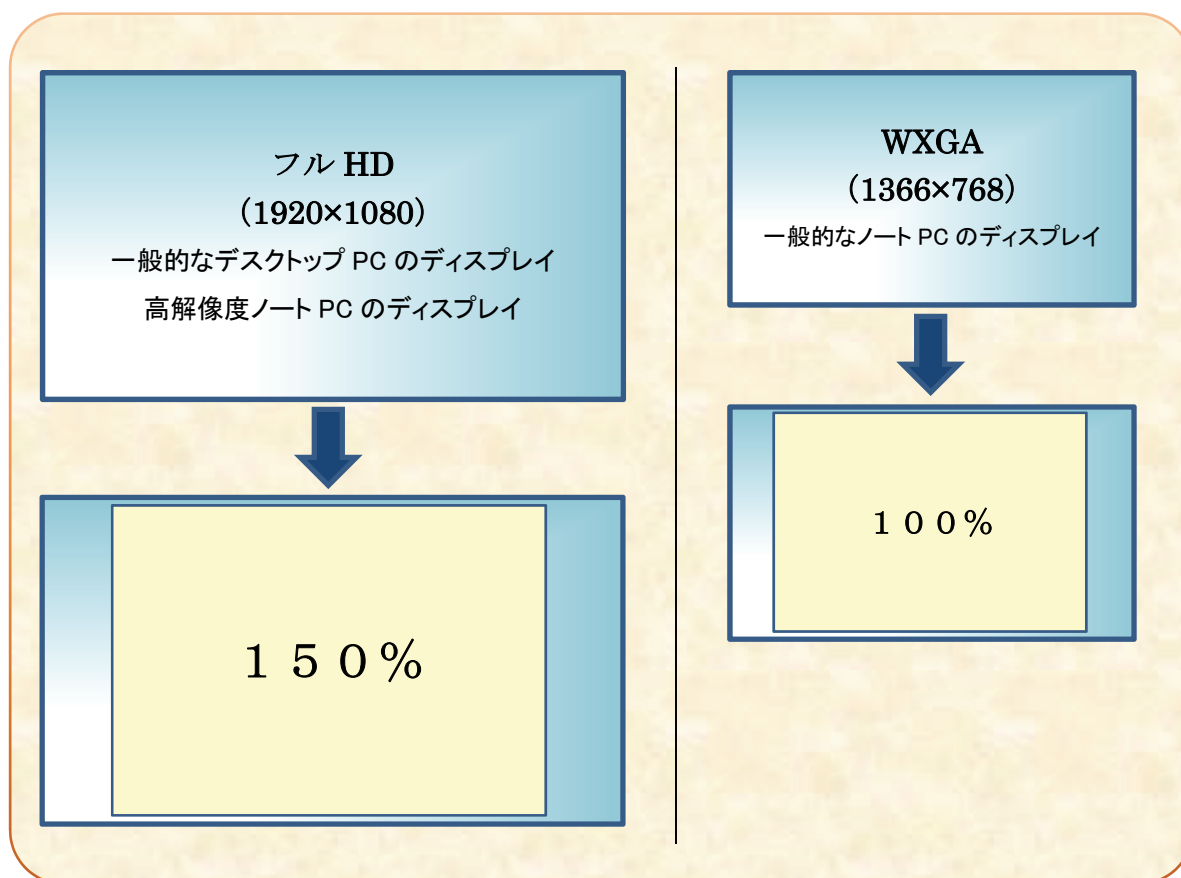

例えば、縦サイズが PB システム初期値 (100%) と同じ「768」のディスプレイでは、画面サイズ設定で 100% 超の倍率を指定しても、文字サイズ等は上限の 100% で表示されます。

PB システムの初期値「1024×768」とご使用のディスプレイの解像度を比較して倍率を調整して下さい。

【モニター最大化】について

モニター最大化

画面サイズ設定を「モニター最大化」とするとディスプレイの全領域に表示されます。

この場合、PB システム規定の横縦比(4:3)は適用されませんが、文字サイズ等の拡大率上限は、通常の倍率設定と同じようにディスプレイサイズに従います。

PBシステム 画面/文字サイズの拡大機能

3, 運用中の画面サイズ変更

The screenshot displays the CASH RADAR software interface. The window title bar includes the text 'CASH RADAR for SaaS2' and '野本 太郎さん | ログアウト'. The main area shows a table of transactions with columns for date, summary, debit account, tax, amount, credit account, and tax amount. A red box highlights the window control buttons (minimize, maximize, close) in the top right corner. A mouse cursor is shown pointing at the bottom right of the window.

| 日付 登録No | 摘要 取引先 | 借方科目 補助科目 | 消費税 部門 | 金額 消費税金額 | 貸方科目 補助科目 | 消費税 部門 | 金額 消費税金額 | 証No |
|------------------|-------------|--------------|---------------|-------------|--------------|---------------------|--------------|-----|
| 2016/09/30 58 | 家賃いわき | 地代家賃 | 非課仕 共通 | 内税 0 | 84,000 | 当座預金 みずほ/いわき! 共通 | 84,000 0 | |
| 2016/09/30 59 | 家賃東京 | 地代家賃 | 課仕入 8% 営業1 | 内税 7,778 | 105,000 | 当座預金 みずほ/中野坂 営業1 | 105,000 0 | |
| 2016/10/01 60 | 振り替え 当座預金から | 普通預金 | | | 20,000 | 当座預金 みずほ/中野坂 共通 | 20,000 0 | |

画面サイズは、マウス操作やウィンドウ全画面ボタンで随時、メニュー単位で変更が可能です。
次回システム起動時に、画面サイズ設定の倍率が再度適用されます。

